30 ARCHÈ

1994 - 2024 FORMAZIONE E CONSULENZA

Dopo la scuola media scegli la nostra scuola professionale

Qualifica in 3 anni | Diploma in 4 anni

INQUADRA E SCATTA

bit.ly/sceglilatuascuola

Scopri i nostri laboratori con gli

OPEN DAY

dalle 9:00 alle 13:00

sabato 21 novembre 2026 | Speciale Castagne & Vino

sabato 28 novembre 2026

sabato 12 dicembre 2026 | Christmas edition

Ti aspettiamo in

corso IV novembre, 77
(zona PalaCatania
corso Indipendenza)

via E. Infantino, 17
(zona piazza Risorgimento
corso Indipendenza)

Scegli di che mestiere sei

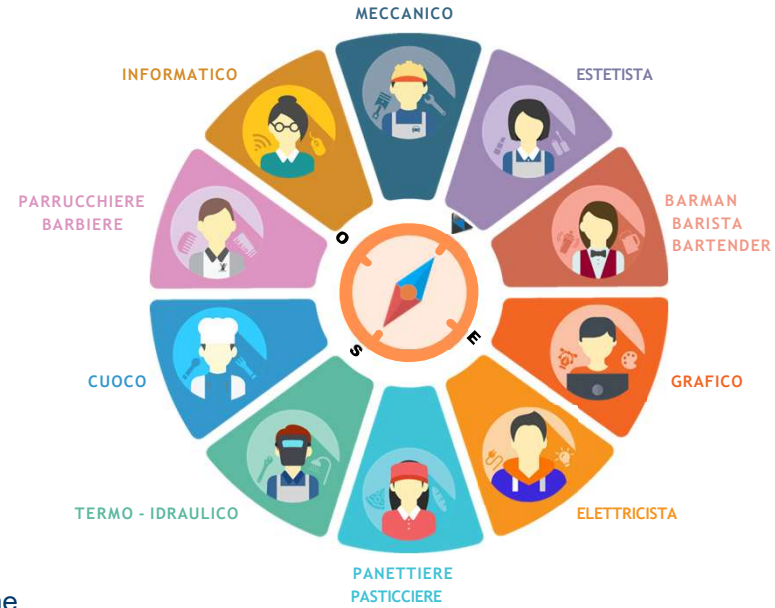

SCUOLABUS

BAR
RISTORANTE DIDATTICO

OFFICINA DIDATTICA

GRATIS

- iscrizione e assicurazione
- divise da lavoro e materiale didattico
- dispense per lo studio e attività extracurriculari
- kit professionale individuale
- accompagnamento al lavoro | stage e contratti di apprendistato

Esperienza all'estero con Erasmus+

Progetti speciali e attività extradidattiche gratuite
(doposcuola, partecipazione a eventi, sportello di ascolto psicologico, laboratori dei mestieri e creativi)

in collaborazione con

Piazza dei Mestieri FONDAZIONE · ETS

SPORTELLO ISCRIZIONI

Ufficio Orientamento
corso IV novembre, 77 - Catania
dal lunedì al venerdì dalle 8.30 alle 16.30
e durante Open Day e Laboratori Aperti

per informazioni sulle iscrizioni:
347.0910859 (anche whatsapp)
orientamento@archeonline.com

Archè Impresa Sociale - tel. 095.315349
www.archeonline.it/sceglilatuascuola

SCEGLI ARCHÈ, LA TUA SCUOLA LA PIAZZA DEI MESTIERI

NUOVA SEDE: ACIREALE